

**CURSO RESINAS
ANTERIORES E POSTERIORES
AVANÇADO EM RESINAS**

DIA 1

- Introdução do curso, teórica sobre fotografia, clareamento, hipersensibilidade, enceramento diagnóstico analógico e digital.
- Teórica sobre morfologia, características e estratificação da resina composta.
- Teórica sobre materiais, técnicas e sequência a ser seguida durante a restauração.
- Classificação e resinas compostas no mercado.
- Início do Hands On do dente com fratura classe 4.
- Finalização da restauração do dente classe 4.
- Casos Clínicos.
- ***Prática com manequim.***

DIA 2

- Casos Clínicos, foto ativação e teórica sobre acabamento e polimento em dentes anteriores e posteriores.
- Hands on do dente conoide.
- Finalização do Hands on do dente conoide.
- Hands On de faceta sobre um dente escuro.
- Finalização do Hands On de faceta de resina composta sobre um dente escuro.
- ***Prática com manequim.***

DIA 3

- Introdução da aula de posteriores, teórica sobre morfologia, características e estratificação em resina composta dos dentes posteriores, quais as técnicas e sequência a serem seguidas durante a restauração.
- DSD
- Odontologia Digital
- Hands On de fratura classe 1.
- Hands On de fratura classe 2.
- Entrega dos certificados e realização de fotos.
- ***Prática com manequim.***

EQUIPE DE PROFESSORES



Dra Amanda Carolina Neiva Leijôto Lannes

- Cirurgiã Dentista - UFMG (2013)
- Mestre em Clínica Odontológica - UFMG (2016)
- Especialista em Prótese Dentária - ABOMG (2020)
- Especialista em Implantodontia - ABOMG (2020)
- Especialista em Docência do Ensino Superior - Faculdade Arnaldo (2021)
- Pós graduação em Auditoria em Saúde - Unimed (2024)
- Aperfeiçoamento em Dentística e Prótese Fixa - Núcleo de Aperfeiçoamento (2014)



Dr Cristiano Araújo

- Doutorando, Mestre e Especialista em Prótese Dentária
- Especialista em Implantodontia



Dra Monize Ferreira Figueiredo de Carvalho

- Especialista em Prótese Dentária
- Mestre e Doutora em Clínica Odontológica

O QUE LEVAR?

1. CONTRA-ÂNGULO;
2. ESPÁTULAS QUE JÁ UTILIZA NO DIA-A-DIA PARA RESTAURAÇÕES EM RESINA COMPOSTA.

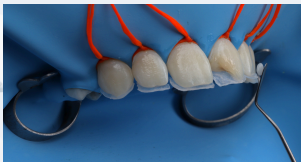



Informações:

(31) 2118 1805 - (31) 98516 1559 



R. Rio Grande do Norte, 613,
Funcionários, BH



[odontoemed.cursos](https://www.instagram.com/odontoemed.cursos)



www.odontoemed.com.br



**ODONTO
& MED**

POS-GRADUAÇÃO EM ODONTOLÓGIA
E MEDICINA | CLÍNICA-ESCOLA